

ENCONTRO NACIONAL DE CENTROS DE FORMAÇÃO DO SERVIÇO NACIONAL DE SAÚDE



Porque importa pensar o futuro...

26 DE MAIO DE 2023

CENTRO DE CIÊNCIA DO CAFÉ - CAMPO MAIOR



Inscrições gratuitas mas obrigatórias
Mais informações: apcef.sns@gmail.com

PROGRAMA

09h00 | Abertura do secretariado

09h30 | Sessão de Abertura

Presidente da ACSS, Victor Herdeiro
Presidente da ULS Norte Alentejano, Joaquim Araújo
Presidente da APCEF-SNS, Jorge Oliveira
Presidente da CM Campo Maior, Luís Rosinha
Representante do Grupo Nabeiro, Helena Nabeiro

10h00 | MESA 1: APCEF EM MOVIMENTO

Candidaturas e Formadores: membro da APCEF-SNS
Novas Tecnologias: membro da APCEF-SNS
Investigação: membro da APCEF-SNS
Políticas e Práticas de Formação: membro da APCEF-SNS
Humanização e Felicidade organizacional: membro da APCEF-SNS
Debate
Moderação: Tiago Gonçalves (Vogal do Conselho Diretivo da ACSS)

11h00 | Coffee Break

11h30 | CONFERÊNCIA I: O VALOR ESTRATÉGICO DA FORMAÇÃO NOS SERVIÇOS DE SAÚDE DO SNS

O papel da formação na construção da diversidade, da digitalização e da resiliência no SNS
Pedro Pita Barros (Nova SBE)

12h00 | CONFERÊNCIA II: ABORDAGENS BASEADAS EM MINDFULNESS: UMA PRAXIS PARA A HUMANIZAÇÃO

Carla Martins (Fundadora e Diretora do Ser Integral. Centro Português de Mindfulness)

12h30 | Almoço

14h00 | MESA 2: NOVAS METODOLOGIAS PARA A FORMAÇÃO

Desenhar o Futuro da Capacitação dos Profissionais de Saúde
Hugo Gonçalves (Executive Coach | Design Thinker for Organizational Innovation | Facilitator)
Novos modelos de formação na área da saúde e a importância da abordagem interprofissional
Sofia Costa Quintas (Consultora na área de liderança e comportamento organizacional);
A avaliação de impacto na prática - para além dos resultados
Maria João Ferreira (Stone Soup)
Debate
Moderação: Raúl Cordeiro (Vogal do CA ULS do Norte Alentejano, EPE)

15h30 | DINÂMICA DE GRUPO: Juntos vamos construir o Centro de Formação do futuro

Nobox

17h00 | Sessão de Encerramento

Presidente da Assembleia Geral da APCEF-SNS, Alberto Alves
Presidente da ARS Alentejo, Filomena Ferreira Mendes
Presidente do CCDR Alentejo, António Ceia da Silva
Representante do CHU Lisboa Norte
Diretora da ESS do Politécnico de Portalegre, Helena Arco

17h30 | Convívio Final

Comissão Organizadora e Científica:

Raúl Cordeiro, Alexandra Costa, Jorge Oliveira, Orlanda André, Lídia Videira, Tiago Oliveira, Alberto Alves

SIMPÓSIOS SATÉLITE

1. **Nos vários mercados** | Blue Ocean Medical
2. **Fundos EU na Formação em Saúde de 2030** | SINASE
3. **A solução global para a gestão de formação hospitalar** | Eunice Saúde
4. **Biblioteca virtual nos serviços de saúde Ferramentas de acesso à informação** | EBSCO
5. **Tecnologias de Gestão da Formação e E-learning para Unidades Hospitalares** | INSIA - Sistemas de Informação
6. **Tecnologia no apoio à gestão da formação** | GraininG

ORADORES



Tiago Gonçalves

Licenciado em Direito pela Faculdade de Direito da Universidade de Lisboa com Mestrado em Relações Internacionais pela Universidade dos Açores.

É Vogal do Conselho Diretivo da Administração Central do Sistema de Saúde, desde 10 de março de 2021, com competências delegadas na área dos Recursos Humanos da Saúde.

Foi Chefe do Gabinete do Secretário de Estado Adjunto e da Saúde, assim como do Secretário de Estado da Saúde, ambos do XXII Governo Constitucional.

Assumiu igualmente funções como Chefe do Gabinete do Secretário de Estado da Defesa do Consumidor durante o XXI Governo Constitucional.

Anteriormente, ocupou cargos como Diretor do Departamento Operacional da Movijovem – Mobilidade Juvenil, CIPRL e foi assessor parlamentar na Assembleia da República.

É técnico superior jurista da Secretaria Regional da Educação e dos Assuntos Culturais



Pita Barros

Professor Catedrático da Nova School of Business and Economics, Universidade Nova de Lisboa. Detentor da Cátedra BPI | Fundação la Caixa de Economia da Saúde.

Formação:

Licenciatura em Economia (1988). Mestre em Economia (1992). Doutor em Economia (1993). Agregação em Economia (1997).

Outras funções que exerce:

Membro, EC Expert Panel on Effective Ways of Investing in Health (EXPH) (por nomeação da Comissão Europeia)

Outras funções que desempenhou: Vice-Reitor da Universidade Nova de Lisboa (2013-2017). Presidente da Associação Europeia de Economia da Saúde (2013-2016). Membro do Conselho de Administração da Entidade Reguladora dos Serviços Energéticos (2005-2006).

Presidente da Associação Portuguesa de Economia da Saúde (1998-2000; 2009-2010). Membro do EC Mission Board for Cancer (Comissão Europeia) (2019-2020). Membro do Conselho Nacional de Ética para as Ciências da Vida (2015-2021). Membro do Conselho Nacional de Saúde (em representação do Conselho de Reitores das Universidades Portuguesas) (2016-2021).

Distinções: Grande-Oficial da Ordem do Infante D. Henrique. Medalha de Serviços Distintos, grau ouro - Ministério da Saúde.

Investigação desenvolvida nas áreas de Economia da Saúde, Regulação Económica e Políticas de Concorrência. Editor das revistas científicas International Journal of Health Economics and Management (editor-in-chief) e Health Policy.

Consultor de entidades públicas e privadas nas áreas de economia da saúde e de política de defesa da concorrência e regulação económica.



Carla Martins

Fundadora e Diretora do Ser Integral. Centro Português de Mindfulness. Psicóloga Clínica e da Saúde com especialização em Neuropsicologia Clínica. Doutora em Psicologia com especialização em Intervenções Psicopedagógicas de Mindfulness e Professora Certificada do Programa de Redução de Stress Baseado em Mindfulness (MBSR) pelo Centro de Mindfulness da Escola de Medicina da Universidade de Massachusetts.

E.U.A. estando a orientar programas de MBSR desde 2007. Professora Certificada de Terapia Cognitiva Baseada em Mindfulness (MBCT) para a população clínica MBCT for Life (MBCT-L) para a população em geral pelo Oxford Mindfulness Center, Universidade de Oxford.

Professora de Mindfulness para adolescentes e crianças desde 2013 pela Mindful Schools & Still Quiet Place (E.U.A.), Professora de Prevenção de Recidência Baseada em Mindfulness (MBRP) e Facilitadora de Trauma Sensitive Mindfulness. Autora do livro Mindfulness-Based Interventions for Older Adults: Evidence for Practice.



Hugo Gonçalves

Executive Coaching | Design Thinking | Facilitator

Nascido, criado e apaixonado pelo Porto e pelo Mundo, o Hugo é licenciado em Eng.º. Eletrotécnica e pós-graduado em Gestão Industrial. Os caminhos pessoais e profissionais conduziram à descoberta do maravilhoso mundo das Pessoas e Organizações.

Após ter completado uma certificação internacional em Coaching e realizado vários Cursos Executivos e Avançados em Portugal e no estrangeiro nas áreas da Liderança, Melhoria Contínua, Design Thinking, Inovação, Transformação e Cultura Organizacional, ajuda Pessoas e Negócios a transformarem o seu Potential em Performance, combinando disciplinas como Coaching, Inteligência Emocional e Múltiplas Estratégias, Design Thinking, Agile, Creative Problem Solving e Combining Enhancement Tools (e outras que entretêm façam sentido para o desenvolvimento Organizacional e das Pessoas).

Através da KNOWAD VENTURES – www.knowmad-ventures.com – o Hugo juntamente com outros colegas e parceiros facilita o processo de Transição da Organização do Potencial, Conhecimento e Experiência de Pessoas e Organizações em Soluções, Evolução e Resultados, através de abordagens e integradoras e exclusivas, cruzando diferentes metodologias como o Coaching, Mentoring, Design Thinking, Agile, Holocracia, entre outras, para o Desenvolvimento Evolutivo de Pessoas e Organizações – A Engenharia Organizacional @ é o framework exclusivo da KNOWAD que estrutura esta abordagem orgânica.

Considera-se um Organizational Engineer e acredita no Caminho do Meio para a Evolução Mútua de Pessoas, Organizações e Sociedade.



Sofia Costa Quintas

É consultora em comportamento organizacional, palestrante e autora de sistemas patenteados de desenvolvimento de competências de equipa, liderança e inovação. É autora do livro "Reinventing Leadership: Archetypal Journey to Awaken the Leader Within"; um guia para ajudar os líderes a descobrir e desenvolver seu potencial único de liderança.

É fundadora da empresa "Power of You", responsável pelos programas executivos do Innovation Lab da Universidade Nova IMS e professora convidada no curso avançado de liderança e gestão da saúde.

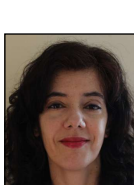

Maria João Ferreira

É pós-graduada em Avaliação de Programas e Projetos Sociais pela Universidade Católica Portuguesa. Possui uma licenciatura em Gestão de Empresas e é formada em Programas de Executivos pela Católica Lisbon Executive Education, com o Programa Avançado em Finanças e o Programa de Performance e Controlo de Gestão.

As suas áreas de especialização na Stone Soup são a avaliação de impacto social, processos de seleção, desenvolvimento organizacional e planos de sustentabilidade financeira.

Tem colaborado com um vasto leque de organizações, dos setores Social, Privado e Público, como exemplo, Associações sem fins lucrativos, Fundações, Autorarquias, estruturas intermunicipais, Empresas e Associações Empresariais.

Possui uma larga experiência em trabalhar na área social desde 2002, na coordenação, gestão e avaliação de projetos de inclusão social em organizações sociais e desde 2009 em consultoria para o terceiro setor, com intervenção junto de pessoas com maior vulnerabilidade social.

Colabora na co-construção e implementação de projetos de Igualdade de Género e Não Discriminação coordenados pela CIG – Comissão para a Cidadania e a Igualdade de Género, no âmbito da Estratégia Nacional para a Igualdade e a Não Discriminação.



Raul Cordeiro

Vogal Executivo do CA da ULSNA

Doutorado em Ciências e Tecnologias da Saúde – Desenvolvimento Humano e Social (U.Lisboa)

Pos Doutorador em Ciências da Cuidado em Saúde (UFF – Brasil)

Professor Coordenador da Escola Superior de Saúde (Politécnico de Portalegre)

Licenciado em Enfermagem de Saúde Mental e Psiquiátrica



Diogo Fernandes da Silva, médico especialista de Saúde Pública, **Alberto Abreu da Silva**, médico interno de Cirurgia Geral, e **Isabel Azevedo**, consultora em comunicação e gestão da mudança, são os fundadores da nobox, empresa dedicada ao desenvolvimento de equipas de saúde mais eficazes, felizes e centradas no doente, através de experiências formativas inovadoras pensadas para trabalhar competências comportamentais, como liderança, gestão de equipas ou processos de inovação e gestão de mudança.

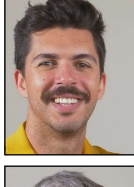

Como elementos da nobox, Alberto Silva, Isabel Azevedo e Diogo Silva integraram e coordenaram vários projetos de formação e consultoria na área da saúde junto de hospitais e unidades de saúde em Portugal:

Bolsa "Capital Humano em Saúde", iniciativa da APAH, com a consultoria técnica da nobox;

Curso Avançado "Liderança Transformação em Saúde", organizado pela nobox com a Escola de Medicina da Universidade do Minho;

USF Innovation Challenge, organizado pela nobox, na Academia do Futuro da USF-NA;

Programas de Liderança e Gestão de Equipas, para Ordem dos Médicos, Associação Nacional de Médicos de Saúde Pública (APMGF), entre outros;



Entre muitos outros projetos, junto de hospitais, cuidados de saúde primários, farmácias, clínicas ou empresas do setor da saúde.

Inscrições: <https://forms.gle/fuZT65SM2qwCEgij7>

PATROCÍNIOS PRINCIPAIS



PATROCÍNIOS SECUNDÁRIOS

